Wenn ich rufe zu dir, Herr

Gustav A. Merkel (1827-1885)
Op. 106, № 3

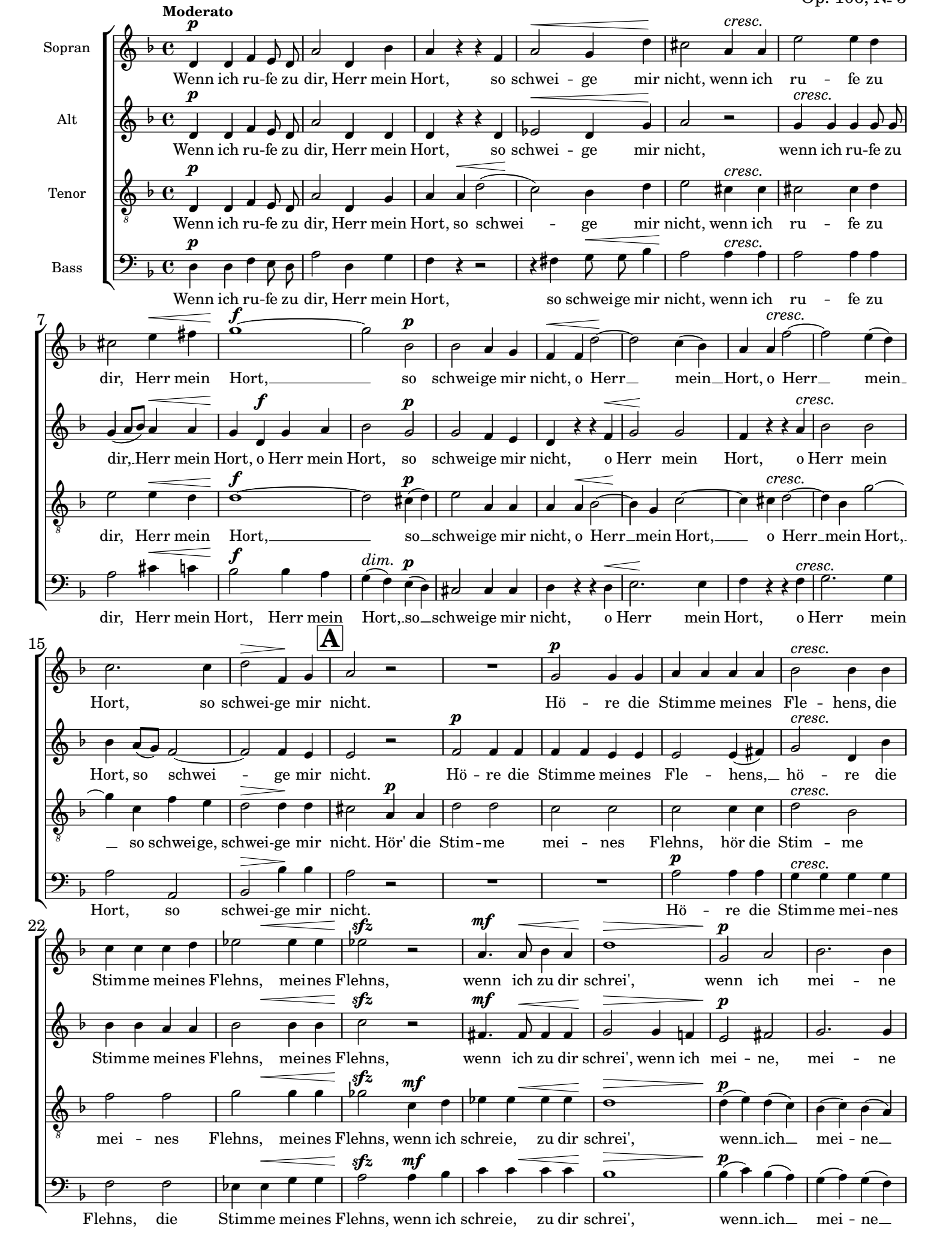

29

Hände auf - he - be zu dei - nem hei - li-gen, heil' - gen Chor, zu deinem heil'gen Chor, deinem

Hände auf - he - be zu dei - nem hei - li-gen, heil' - gen Chor, zu deinem heil'gen Chor, deinem

Hände auf - he - be zu dei - nem hei - li-gen, heil' - gen Chor, zu deinem heil'gen Chor, deinem

Hände auf - he - be zu dei - nem hei - li-gen, heil' - gen Chor, zu dei - nem Chor, deinem

B

37

heil' gen Chor. Wenn ich ru-fe zu dir, Herr mein Hort, so hö - re die Stimme, so hö - re die

heil' gen Chor. Wenn ich ru-fe zu dir, Herr mein Hort, so hö - re die Stimme, so hö - re die

heil' gen Chor. Wenn ich ru-fe zu dir, Herr mein Hort, so hör', so hö-re, so hö - re die Stim - me, so

heil' gen Chor. Wenn ich ru-fe zu dir, Herr mein Hort, so hö-re, so hö - re die Stim - me, so

45

Stim - me, so hö - re die Stim-me mei - nes Flehns, so hö - re die Stimme mei - nes Flehns, meines

Stimme, so hö - re die Stim - me mei - nes Flehns, so hö - re die Stimme mei - nes Flehns, meines

hör', so hö - re die Stim-me mei - nes Flehns, so hö - re die Stimme mei-nes Flehns, meines

hö - re, so hö - re die Stim-me mei - nes Flehns, so hö - re die Stimme mei-nes Flehns, meines

54

Con fuoco.

Flehns, mei - nes Flehns. Ge - lo - bet sei der Herr, ge-lo-bet sei der Herr, denn er

Flehns, mei - nes Flehns. Ge - lo - bet sei der Herr, ge-lo-bet sei der Herr, denn er

Flehns, die Stimme mei - nes Flehns. Ge - lo - bet sei der Herr, ge-lo-bet sei der Herr, denn er

Flehns, mei - nes Flehns. Ge - lo - bet sei der Herr, ge-lo-bet sei der Herr, denn er

61

cresc. *f*

hat er - hö - ret die Stimme mei - nes Fle-hens. Der Herr ist mein Schild, mei ne Stär-ke und mein

hat er - hö - ret die Stim-me meines Fle-hens. Der Herr ist mein Schild, mei ne Stär-ke und mein

hat er - hö - ret die Stimme meines Fle-hens. Der Herr ist mein Schild, mei ne Stär-ke und mein

hat er - hö - ret die Stimme meines Fle-hens. Der Herr ist mein Schild, mei ne Stär-ke und mein

68

C

mf

Schild, mein Herz ist fröh - lich, mein Herz ist fröh - lich, ich will ihm dan - ken,

Schild, mein Herz ist fröh - lich, mein Herz ist fröh - lich, ich will ihm dan - ken,

Schild, mein Herz ist fröh - lich, ist fröh - lich, ich will ihm dan - ken, ihm

Schild, mein Herz ist fröh - lich, ist fröh - lich, ich will ihm dan - ken, ihm

75

cresc. *f*

mit mei - nem Lie - de, ihm dan-ken mit mei - nem Lie - de.

mit mei nem Lie - de, ihm dan-ken mit mei - nem Lie - de. Ge-

danken mit mei - nem Lie - de, ihm dan-ken mit mei - nem Lie - de. Ge - lo - bet sei der

danken mit mei nem Lie - de, ihm dan-ken mit mei - nem Lie - de. Ge - lo - bet sei, ge - lo-bet sei der

D

mf

82

mf *cresc.* *f* *mf*

Ge - lo - bet sei der Herr, ge - lo - bet, ge - lobt sei der Herr, mei ne Stär-ke und mein

lo - bet sei der Herr, ge - lo - bet sei der Herr, ge - lobt sei der Herr, mei ne Stär-ke und mein

Herr, ge - lo - bet, ge - lo - bet sei der Herr, ge - lobt sei der Herr, mei ne Stär-ke und mein

Herr, ge - lo bet sei der Herr, ge - lo - bet, ge - lobt sei der Herr, mei ne Stär-ke und mein

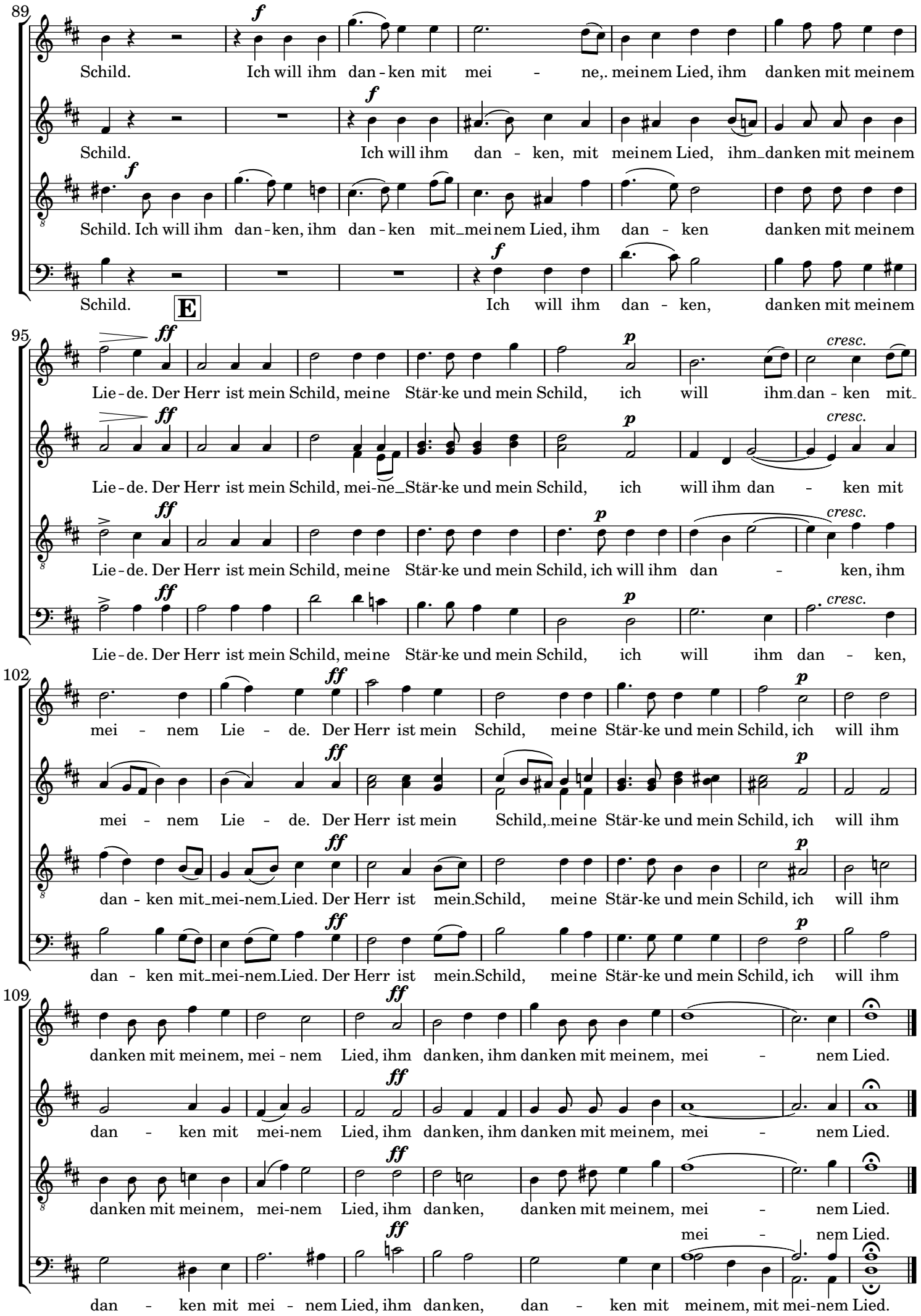
89
Schild. Ich will ihm dan - ken mit mei - ne,. meinem Lied, ihm danken mit meinem
Schild. Ich will ihm dan - ken, mit meinem Lied, ihm danken mit meinem
Schild. Ich will ihm dan - ken, ihm dan - ken mit mei nem Lied, ihm dan - ken danken mit meinem
Schild. E Ich will ihm dan - ken, danken mit meinem
95
Lie - de. Der Herr ist mein Schild, meine Stär-ke und mein Schild, ich will ihm dan - ken mit
Lie - de. Der Herr ist mein Schild, mei-ne Stär-ke und mein Schild, ich will ihm dan - ken mit
Lie - de. Der Herr ist mein Schild, meine Stär-ke und mein Schild, ich will ihm dan - ken, ihm
Lie - de. Der Herr ist mein Schild, meine Stär-ke und mein Schild, ich will ihm dan - ken,
102
mei - nem Lie - de. Der Herr ist mein Schild, meine Stär-ke und mein Schild, ich will ihm
mei - nem Lie - de. Der Herr ist mein Schild, meine Stär-ke und mein Schild, ich will ihm
dan - ken mit mei-nem Lied. Der Herr ist mein Schild, meine Stär-ke und mein Schild, ich will ihm
dan - ken mit mei-nem Lied. Der Herr ist mein Schild, meine Stär-ke und mein Schild, ich will ihm
109
danken mit meinem, mei - nem Lied, ihm danken, ihm danken mit meinem, mei - nem Lied.
dan - ken mit mei-nem Lied, ihm danken, ihm danken mit meinem, mei - nem Lied.
danken mit meinem, mei-nem Lied, ihm danken, danken mit meinem, mei - nem Lied.
mei - nem Lied.
dan - ken mit mei - nem Lied, ihm danken, dan - ken mit meinem, mit mei-nem Lied.